

Τα **νέα** του
Σ . Ε Λ . Α . Σ .



Μήνυμα του... "συντάκτη"!!

Επί ευκαιρίας της ενημερωτικής επιστολής για την έναρξη των σεμιναρίων Α' επιπέδου 2006, αποφασίσαμε να σας στείλουμε αυτό το μικρό ενημερωτικό έντυπο. Η απόφαση αρχικά για τη δημιουργία ενός περιοδικού εντύπου είχε απορριφθεί ως μη υλοποιήσιμη (χρονικά), η πραγματική ανάγκη όμως για επικοινωνία τελικά υπερνίκησε τα όποια εμπόδια. Η μορφή αυτού του εντύπου είναι αρκετά απλή, αποτελεί όμως την αρχή για κάτι καλύτερο...

Με το παρόν, θα θέλαμε να σας ενημερώσουμε για το τι έχει γίνει, τι έχει αλλάξει μέχρι στιγμής στο σύλλογό μας και να σας προσκαλέσουμε να μας βοηθήσετε να βελτιώσουμε ακόμα περισσότερα πράγματα.

Για όσους έχουν ήδη μπει στο "παιχνίδι" αυτό, ένα μεγάλο "μπράβο" και "ευχαριστώ" από εμάς, γιατί θυσιάζουν ώρες προσωπικού χρόνου και ξεκούρασης για να απολαμβάνουμε όλοι ένα καλύτερο Σ.ΕΛ.Α.Σ. (για το διοικητικό ούτε λόγος - τα ήθελε η κούτρα μας!)

Σε κάθε κείμενο που θα διαβάσετε παρακάτω, υπάρχει "κρυμμένη" ή φανερή μια πρόσκληση για βοήθεια, για επικοινωνία, για παράθεση ιδεών, για προσφορά, για δουλειά...

Πρώτη πρόσκληση: Η βελτίωση του παρόντος εντύπου!!

Καλή ανάγνωση

Έρπ

Πρωτοχρονιάτικη Πίτα Σ.ΕΛ.Α.Σ.

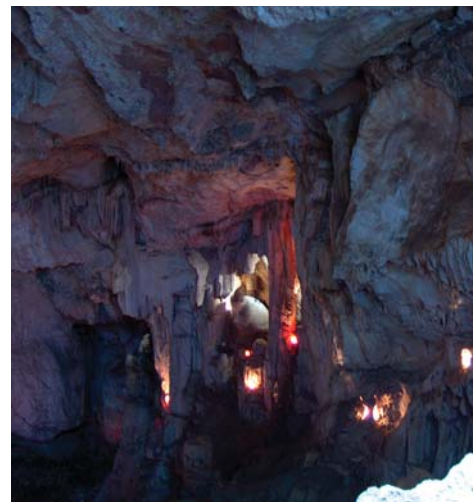

Πραγματοποιήθηκε η κοπή της πρωτοχρονιάτικης πίτας του ΣΕΛΑΣ στις 19 Φεβρουαρίου 2006, στο σπήλαιο Σαλίγκαρου Βάρης με μεγάλη επιτυχία. Η προσέλευση του κόσμου ήταν εντυπωσιακή και στους παρευρισκόμενους μοιράστηκαν πάνω από 20 δώρα.

Από τους λαχνούς της κλήρωσης των δώρων συγκεντρώθηκαν 295€ υπέρ του συλλόγου.

Κατά τη διάρκεια της γιορτής απονεμήθηκε τιμητική πλακέτα στον Κ. Ιατρού για την πολυετή και ανιδιοτελή προσφορά του στο σύλλογο.



Το μεγαλύτερο μέρος της τροφοδοσίας της εκδήλωσης κοπής πίτας, πάνω από 15 βιβλία που δόθηκαν ως δώρα σε τυχερούς και οι νοστιμότετες βασιλόπιτες που κόπηκαν ήταν όλα δωρεά του Κ. Ιατρού!

Τα δώρα που δόθηκαν:

Καφέ-Μεζεδοπωλείο "Τρίκυκλο": Ένα τραπέζι για δύο άτομα αξίας €50

Ρολο Ν.Ηρακλείου: 2 σακίδια, 2 σετ (κασκόλ-σκούφο) και 2 πόντσο

Pathfinder: 1 σπηλαιολογική ζώνη Singing Rock

Κ. Ιατρού: βιβλία τσέπης

Πίνδος: 1 αδιάβροχο Jacket

Mediterranean Dive Center: 1 ζευγάρι βατραχοπέδιλα

Οδύσσεια: 2 σετ μαγειρέματος (για το βουνό)

Speleonews: Ένα μπλουζάκι



Το Site μας...

- Έχουν αναρτηθεί τα στοιχεία των "αποκεντρωμένων" μελών μας για κατά τόπους επικοινωνία.
- Βελτιώθηκε η ηλεκτρονική βιβλιοθήκη (δες ενότητα "Βιβλιοθήκη")
- Δημιουργήθηκε ημερολόγιο για καταγραφή των αποστολών που έχουν οργανωθεί ή πραγματοποιούνται, των ομιλιών και παρουσιάσεων καθώς και όλων των σημαντικών γεγονότων του συλλόγου μας και της Ομοσπονδίας
- Έγινε σύνδεση με το **Photos.selas.org** ώστε να εμφανίζονται στο **selas.org**, σε τυχαία σειρά, φωτογραφίες που έχουν καταχωρήσει τα μέλη μας.
- Έχουμε πλέον δυνατότητα για διασύνδεση μέσω RSS, δηλαδή ενημέρωσης για όλες τις νέες δημοσιεύσεις σχετικά με σπηλαιολογικά θέματα από sites ανά τον κόσμο.

Οι παραπάνω βελτιώσεις είναι μόνο η αρχή! Οι εξελίξεις στο site και στο forum μας αναμένονται συναρπαστικές...



Συνδρομές 2 0 0 6

Επειδή τα έξοδα είναι πολλά (αγορές υλικών, διαμορφώσεις του χώρου και πολλά άλλα, πάγια και μη έξοδα) παρακαλούμε τα μέλη που δεν έχουν ακόμα εξοφλήσει τις συνδρομές τους για το 2006, να το τακτοποιήσουν.

Ευχαριστούμε για την κατανοήση...

Επιστολές και Αλληλογραφία

1. Απεστάλη αναφορά και καταγγελία στην εφορία Παλαιανθρωπολογίας και Σπηλαιολογίας για το θέμα της "Στοιχειωμένης", η οποία κοινοποιήθηκε και στη ΣΟΕ.
2. Έχει αποσταλεί ευχαριστήρια επιστολή στα Ζαγόρια για τη φιλοξενία στις αποστολές μας, με αναφορά σε διαθεσιμότητα για περαιτέρω συνεργασία (το θέμα της υλοποίησης γεωλογικού/σπηλαιολογικού Πάρκου).
3. Έχει αποσταλεί ευχαριστήρια επιστολή στον Σαράντη για την βοήθεια που μας παρείχανε οι Παλαιοχωρίτες κατά τις εκδρομές του 14ου ΠΣΣ και γενικότερα.
4. Εστάλησαν ευχαριστήριες επιστολές στις εταιρίες που μας προσέφεραν δώρα για την πίτα μας.
5. Εστάλη διορθωτικό κείμενο στο περιοδικό Focus σχετικά με άρθρο του πάνω στη σπηλαιολογία που παρέθετε λανθασμένα στοιχεία. Επ' ευκαιρίας έγινε αναφορά στο σύλλογό μας και δόθηκαν στοιχεία επικοινωνίας.

Σεμινάρια Α' Επιπέδου 2006.

Ορίστηκε ημερομηνία έναρξης για τα σεμινάρια 2006 η 2η Μαΐου. Υπεύθυνοι σεμιναρίων είναι η Ερατώ Ταγαρίδη και ο Κασσιανός Παπαδόπουλος. Υπεύθυνος επικοινωνίας είναι για άλλη μια χρονιά ο Σ. Ζαχαριάς.

Σχεδιάστηκε νέα διαφημιστική καταχώρηση, η οποία έχει ήδη συμπεριληφθεί στο περιοδικό "Κορφές" Μαρτίου - Απριλίου και Μαΐου - Ιουνίου.

Στο σύλλογο υπάρχουν διαθέσιμες διαφημιστικές αφίσες των σεμιναρίων. Παρακαλούνται όλα τα μέλη να συμμετέχουν

στην αφισοκόλληση. Καλό θα είναι στα σημεία που θα κολληθούν οι αφίσες να είναι ευκρινείς.

Επιπλέον, όσοι θα ήθελαν να βοηθήσουν στα θέματα εκπαίδευσης, παρακαλούνται να επικοινωνήσουν με την Ερατώ, τον Κασσιανό ή το Στέλιο.

Για τα σεμινάρια, έχουν ήδη προγραμματιστεί αγορές των απαιτούμενων υλικών, στα οποία παρουσιάζουμε ελλείψεις.

Καλή αρχή!

Σεμινάρια Α' Επιπέδου 2006 - Εκτός Αθηνών!

Πραγματοποιήθηκε η εκπαίδευση μιας ήδη σχηματισμένης σπηλαιολογικής ομάδας στη Σάμο με την ονομασία "Ευπαλίνος Σπηλαιολογικός Σύλλογος", με σκοπό να αποκτήσει περισσότερη αυτονομία. Επικεφαλής αυτής της κίνησης είναι ο Ν. Μητσάκης.

Γίνεται προσπάθεια φέτος να δημιουργηθεί σπηλαιολογική ομάδα στα Ιωάννινα με επικεφαλής των Μ. Διαμαντόπουλο. Έχουν ήδη σταλεί και κολληθεί αφίσες σεμιναρίων με σκοπό να πραγματοποιηθεί μια βασική εκπαίδευση στα άτομα που θα εγγραφούν. Το πρώτο ενδιαφέρον έχει αρχίσει να διαφαίνεται.

Ημερήσιες Σηπτασιολογικές Εκδρομές... εντός των τοιχών!

Ο Α. Θεοδωρόπουλος (γνωστός σε όλους μας ως Vril) ανέλαβε την οργάνωση τακτικών ημερησίων εκδρομών σε γνωστά σπήλαια κοντά στην Αθήνα (Πεντέλη, Υμηττός, Πάρνηθα κτλ). Όσοι επιθυμείτε να συμμετέχετε επικοινωνήστε μαζί του άμεσα.

Όσο για τους παλαιότερους που μπορούν να αρματώνουν... παρακαλούνται να βοηθήσουν τον Ανδρέα σε αυτή την προσπάθεια, όσο περισσότερο μπορούν.

Διαμόρφωση Χώρου

Επιτέλους ξεκίνησαν οι πολυπόθητες εργασίες για τη διαμόρφωση του χώρου, οι οποίες αναμένεται να μας ταλαιπωρήσουν για αρκετό καιρό (αλλά χαλάλι!).

Έχουν ήδη τοποθετηθεί οι καινούριες γυψοσανίδες κατά το μεγαλύτερο μέρος, οι πόρτες, επίσης κόπηκαν και επανατοποθετήθηκαν



οι μεταλλικές βάσεις του εφορείου και έχει σχεδόν ολοκληρωθεί η ηλεκτρολογική εγκατάσταση. **Όσοι έχουν γνώσεις και όρεξη να βοηθήσουν είναι σαφώς ευπρόσδεκτοι και απαραίτητοι.**

Οι, μέχρι στιγμής, εμπλεκόμενοι είναι ο Α. Χριστοδούλου, ο Κ. Γεωργιάδης, ο Η. Καζαΐς, ο Κ. Παπαδόπουλος, ο Μ. Μπάττος και ο Ν. Εμμανουήλ.



Αν και αγνώριστος ο χώρος που απεικονίζεται στις φωτογραφίες είναι τα γραφεία του ΣΕΛΑΣ!!

Υλικά Εφορείου

Πλύθηκαν και μαρκαρίστηκαν τα περισσότερα υλικά του συλλόγου.

Σε εκκρεμότητα μένει η καταμέτρηση των υλικών, που δεν μπορεί να πραγματοποιηθεί μέχρι να ολοκληρωθούν οι εργασίες περάτωσης του χώρου του εφορείου.

Αγορές: Μία πυξίδα/κλισίμετρο SUUNTO.

Βιβλιοθήκη

Ολοκληρώθηκε η καταμέτρηση και τακτοποίηση των βιβλίων στη βιβλιοθήκη του συλλόγου, ενώ έχουν καταχωρηθεί όλοι οι τίτλοι στο site απ' όπου μπορούμε να αναζητούμε βιβλία και πληροφορίες για αυτά on line! Ο Νεκτάριος Σέρβος έχει βοηθήσει αρκετά την ομάδα που ασχολείται με το site στη βελτίωση των μηχανισμών αναζήτησης καθώς και άλλων λειτουργιών.

Δωρεές βιβλίων από την αρχή του έτους, έχουν γίνει από τους: Κ. Ιατρού, Κ. Μπουτάρη, Κ. Αδαμόπουλο, Ν. Μητσάκη και Σ. Ζαχαριά.

Πρόγραμμα Προβολών

Αναρτήθηκε από αρχές του έτους Βραχυχρόνιο Πρόγραμμα Προβολών με συχνές ανανεώσεις. Οι προβολές που παρουσιάστηκαν έως σήμερα ήταν οι εξής:

- Φαράγγι Βουρραϊκού από Κ. Ιατρού
- Τα σπήλαια της Αγγλίας από Η. Καζαή
- Το site του ΣΕΛΑΣ από Κ. Αδαμόπουλο
- Εξερευνητική Αποστολή στο Δήμο Ηραίας από Σ. Ζαχαριά

Για πολλές παρουσιάσεις έγιναν ενημερωτικές καταχωρήσεις στα έντυπα "Αθηνόραμα", "Εξοδος" και "Κορφές".

Οι παρουσιάσεις προσωρινά θα σταματήσουν λόγω έναρξης των σεμιναρίων Α' επιπέδου 2006. Η προβολή του Κ. Γεωργιάδη "Διάσχιση φαραγγίων" που αναβλήθηκε λόγω κακοκαιρίας, μεταφέρεται για μετά τη λήξη των σεμιναρίων. Όποιο άλλο μέλος επιθυμεί να παρουσιάσει κάποιο θέμα μπορεί να επικοινωνήσει με το Δ.Σ. για να συμπεριληφθεί στο πρόγραμμα.

.....

Media

- Πραγματοποιήθηκε ρεπορτάζ στη "Στοιχειωμένη" που προβλήθηκε από τη NET, αναφορικά με την καταστροφή του σπηλαίου με τη ρίψη τόνων μαρμάρου στο εσωτερικό του από το λατομείο που δραστηριοποιείται στην περιοχή.

Ομάδα της Εφορίας Παλαιοανθρωπολογίας και Σπηλαιολογίας έκανε αυτοψία στην περιοχή διαπιστώνοντας ότι η πρόσβαση στο εσωτερικό του σπηλαίου έχει όντως κλείσει.

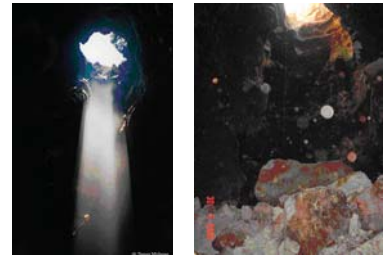

Πριν και μετά το μπάζωμα!!

- Σε επαφή με την εκπομπή της ET1 "Μένουμε Ελλάδα" συμφωνήθηκε η αποστολή DVD με οπτικοακουστικό υλικό και η παρουσία μελών στην εκπομπή για προβολή του συλλόγου και των σεμιναρίων. Για το σκοπό αυτό κατασκευάστηκε ένα 7λεπτο DVD από τον Ανδρέα Χαλκιοπούλου, που πάντα προσφέρει βοήθειά σε θέματα της ειδικότητάς του.
-

Δωρεές - Χορηγίες

- Αναφέραμε ήδη τις δωρεές βιβλίων (δες ενότητα "Βιβλιοθήκη").
- Δόθηκε δωρεά στο σύλλογο αξίας €260, από την εταιρία Οικοδομικών εργασιών Ε. Καβαντούρη.
- Εστάλη στεφάνι εκ μέρους του συλλόγου μας, στην κηδεία του Γιώργου Σουρλατζή, χορηγία του Α. Χριστοδούλου.
- Οργανώθηκε η τροφοδοσία για την ημέρα της Έκτακτης Γενικής συνέλευσης, χορηγία του Κ. Ιατρού. Επίσης τροφοδοτήθηκε η Γενική Συνέλευση της ΣΟΕ, χορηγία Κ. Ιατρού.
- Αναφέρθηκαν ήδη δωρεές και χορηγίες για την κοπή της πίτας μας (δες ενότητα "Πρωτοχρονιάτικη Πίτα ΣΕΛΑΣ").

Δράση μελών



- Αποστολή στο Στούρο (Ζαγοροχώρια) από τους Μ. Διαμαντόπουλο, Η. Καζαή, Τ. Σιούτη και Π. Παπασωτηρίου).
- Εκπαιδευτική εκδρομή στο Γερμανικό από Έ. Τσάλου και Β. Κωσταντιάδη, με τη συμμετοχή της Ν. Κοντοπούλου και Α. Θεοδωρόπουλου και μέλους ΣΠΕΛΕΟ (Χάρης).
- Αποστολή στο Πρόπαντες από Η. Καζαή, Τ. Σιούτη, Κ. Μπουτάρη, Μ. Κανελλίδου, Ε. Νίνου, Π. Παπασωτηρίου, Π. Παπαϊωάννου, Ν. Εμμανουήλ, Γ. Ιωσηφίδης (μέλος Ποσειδώνα).
- Διασυλλογική αποστολή στο Καστελόριζο από Σ. Ζαχαριά, Κ. Γεωργιάδη, Γ. Καφετζή, Κ. Ιατρού, Ο. Καυκίου, Κ. Ουσατζοπούλου και μέλη άλλων συλλόγων
- Εκπαιδευτική Αποστολή στην Αντίπαρο, στα πλαίσια περιβαλλοντικού προγράμματος για παιδιά δημοτικού, από Μ. Κανελλίδου, Ε. Νίνου, Ε. Ταγαρίδη και Ε. Τσάλου.
- Αποστολή στα Λευκά Όρη Κρήτης από Η. Καζαή, Ν. Εμμανουήλ, Τ. Σιούτη, με τη συμμετοχή των Robert Eavis και Henry Rockleaf φίλων σπηλαιολόγων από την Αγγλία.

Νάντια...

Χάθηκε από τη ζωή η αγαπημένη μας Νάντια Κοντοπούλου, μέλος του ΣΕΛΑΣ και απόφοιτος των σεμιναρίων 2005, μετά από ορειβατικό δυστύχημα στα Βαρδούσια. Στη μνήμη της κατατέθηκαν χρήματα εκ μέρους του συλλόγου και των μελών, στο "Χαμόγελο του Παιδιού" κατόπιν επιθυμίας της οικογένειάς της.

Καλό σου ταξίδι...

Διάφορα...

- Γράφτηκαν άρθρα με θέμα την αποστολή στο σπήλαιο Βορόνια και την αποστολή στη Σάμο, για το περιοδικό "Κορφές", με αντάλλαγμα διαφημιστικές καταχώρησεις για τα σεμινάρια μας
- Έχει ήδη ξεκινήσει η καταγραφή δράσης και συλλογή πληροφοριών για τον Κώστα Λυμάκη. Οι αναμνήσεις και τα αρχεία σας είναι ευπρόσδεκτα.
- Υλοποιήθηκαν οι Ταυτότητες μελών και έχουν ήδη δοθεί οι πρώτες ταυτότητες σε μέλη που τηρούσαν τις προϋποθέσεις. Καλορίζικες!
- Αγοράστηκε μηχανήμα πλαστικοποίησης για τις ταυτότητες
- Τοποθετήθηκε σημαία με το σήμα του ΣΕΛΑΣ στο μνήμα του Κ. Λυμάκη, μέριμνα του Κ.Μπουτάρη
- Διορθώθηκε το μήνυμα του τηλεφωνητή και τακτοποιήθηκε το θέμα του FAX

Καστελόριζο



Με αφορμή την έκλειψη του ηλίου της 29ης Μαρτίου, οργανώθηκε από το Σ. Ζαχαριά μια δια-συλλογική αποστολή στο Καστελόριζο.

Τα μέλη της αποστολής εξερεύνησαν διάφορες περιοχές του νησιού, με τη βοήθεια πληροφοριών από τους κατοίκους. Η

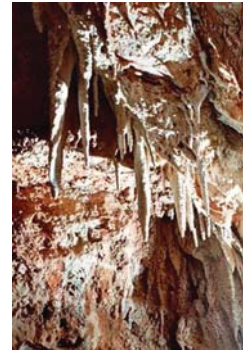

εξερεύνηση έδειξε ότι το νησί ενδεχομένως να παρουσιάζει σπηλαιολογικό ενδιαφέρον.

Ο Δήμος υποστήριξε την εξερεύνηση στο βαθμό που μπορούσε και έδειχνε ευχαριστημένος με τα μέχρι στιγμής αποτελέσματα της εξερεύνησης των κάθετων σπηλαίων του νησιού.

Εκπαιδευτική Αποστολή - Αντίπαρος

Πραγματοποιήθηκε αποστολή στην Αντίπαρο με σκοπό την ενημέρωση μιας ομάδας 40 παιδιών αναφορικά με τα σπήλαια, μέσω παρουσιάσεων, σπηλαιολογικών παιχνιδιών, εξερεύνησης άγνωστου σπηλαίου και παιχνιδιών με σχοινιά. Η αποστολή πραγματοποιήθηκε υπό την αιγίδα του Πανεπιστημίου Αιγαίου. Στα πλαίσια της αποστολής αυτής δημιουργήθηκε μια 40σέλιδη παιδική παρουσίαση με φωτογραφίες, η οποία μπορεί να χρησιμοποιηθεί σε παιδικές ή σχολικές παρουσιάσεις, με σκοπό τη γνωριμία των νέων με τη σπηλαιολογία και τους σπηλαιολόγους.

Επίσης, έγινε ομιλία - παρουσίαση στην τοπική κοινωνία με θέμα "Το σπήλαιο της Αντιπάρου".

Πραγματοποιήθηκε εξερεύνηση σε στοές και τρύπες της περιοχής, που υποδείχτηκαν από ντόπιους, που όμως δεν είχαν ιδιαίτερο σπηλαιολογικό ενδιαφέρον.

Η διεύθυνση του σχολείου της Αντιπάρου, παρήγγειλε από το Σύλλογό μας 48 μπλουζάκια, κάτι που θα ενισχύσει τα οικονομικά μας.



Επιτροπές ΣΟΕ

Η διαδικασία ενεργοποίησης των επιτροπών της ΣΟΕ έχει πλέον ολοκληρωθεί. Εξακολουθούν όμως να υπάρχουν κενές θέσεις που ελπίζουμε να καλυφθούν μελλοντικά.

Διαδικτυακής Προβολής

web@fhs.gr

Αδαμόπουλος Κώστας
Λάλου Έλενα
Τριαντάφυλλου Γιώργος

Διάσχισης και Εξερεύνησης Φαραγγιών

canyoning@fhs.gr

Ανδρέου Γιώργος
Καραγιάννης Δημήτρης
Χαρίτος Νίκος

Διεθνών Σχέσεων

international@fhs.gr

Αδαμόπουλος Κώστας
Παπαϊωάννου Παναγιώτης
Σταυρόπουλος Πήτερ

Δημοσίων Σχέσεων

public@fhs.gr

Κανελλίδου Μαργαρίτα
Τσατσαρώνης Χρήστος

Εκδόσεων και Εντύπων

publish@fhs.gr

Μαλαμά Κατερίνα

Ελληνικής Σπηλαιολογικής Σχολής

school@fhs.gr

Καρακωστανόγλου Ιάκωβος
Κόνιαρη Ελένη
Χριστοδούλου Ανδρέας

Εξεύρεσης Οικονομικών Πόρων

financial@fhs.gr

Μαυρόκωστα Χρύσα
Ρωμανάς Πέτρος

Προστασίας Σπηλαίων

protection@fhs.gr

Λάμπρου Χάρης
Ξυδέας Κώστας
Τάρταρη Γεωργία

Σπηλαιοδιάσωσης

rescue@fhs.gr

Βερόπουλος Δαμιανός
Χατζή Γιάννα
Χριστοδούλου Ανδρέας

Σπηλαιοκατάδυσης

cavediving@fhs.gr

Βαβίλης Παναγιώτης
Κοντρολόζος Θεολόγος
Τζαβέλας Γιώργος

Σπηλαιολογικών Συναντήσεων

meetings@fhs.gr

Ζούπης Κώστας
Κοφινάς Γιάννης
Μαλαμά Κατερίνα

Σπηλαιολογικού Αρχείου

archive@fhs.gr

Αποστολόπουλος Κώστας
Ζέππος Δημήτρης
Θεοδωρόπουλος Ανδρέας

Τεκμηρίωσης

documentation@fhs.gr

Καραγιάννης Δημήτρης
Καρακωστανόγλου Ιάκωβος
Λάλου Έλενα

Όποιος ενδιαφέρεται για κάποια από τις παραπάνω να δηλώσει άμεσα ενδιαφέρον...